# A veces

Lilac Blar

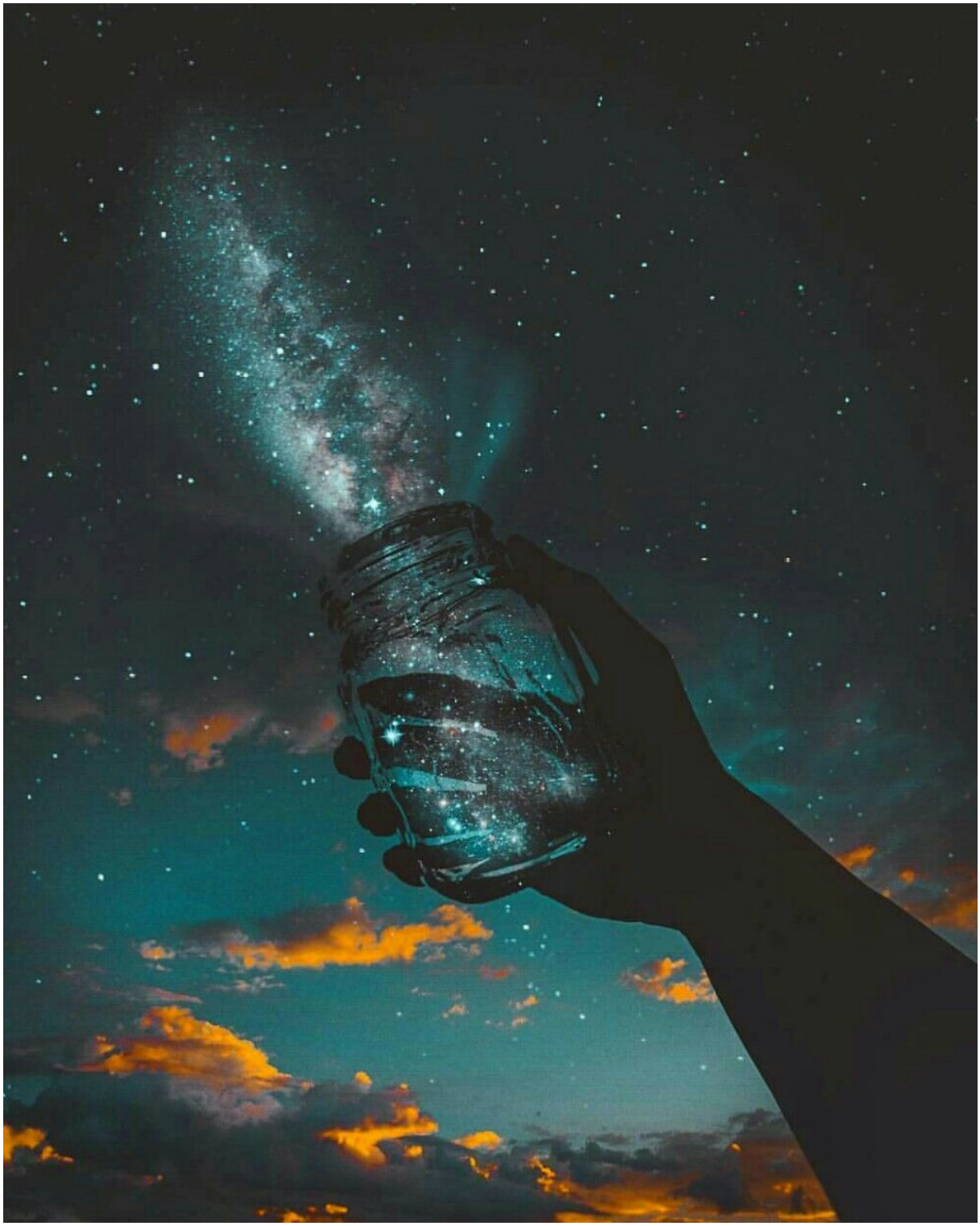

# Capítulo 1

A veces me pierdo en mi misma como se pierde una ola en el mar.

Me transformo en una criatura que no reconozco.

Me reduzco a una sombra que se escabulle por debajo de cualquier puerta mal cerrada.

Camino por mi piel y tropiezo con cada lunar. Recorro mis pestañas y las conto como si contara estrellas.

A veces me observo y no entiendo lo que veo. No reconozco las líneas que definen mi cara.

No sé si soy yo o si lo que veo es una malinterpretación de mi.

A veces me pregunto quién construyó mis manos y mis dedos, y por que mi puño cerrado es el tamaño de mi corazón si vivo dentro de él y quepo perfectamente.

A veces creo que vengo de otro sitio porque este mundo no es suficiente. Una semilla que ha florecido malamente en una tierra que no sabe cuidarla.

A veces estoy tan confundida con lo que represento y la bandera de la vida que sufro un colapso que me despoja de cualquier autoconocimiento.

No entiendo nada de lo que hago ni porque me esfuerzo tanto por tantas cosas si al final del día sigo siendo igual de infeliz.

A veces quisiera saber a qué saben las nubes, si de verdad están hechas de azúcar.

Y a veces quisiera saber porque sí y otras porque no.

A veces quisiera desaparecer solo para saber que se siente al no existir.

Porque todos mis momentos se componen de estos y muchos otros *a veces* y me pierdo para siempre dentro de una espiral de preguntas sin respuesta, y no me sé encontrar.