Tres haikus veraniegos

Sergio Ruiz Párbole

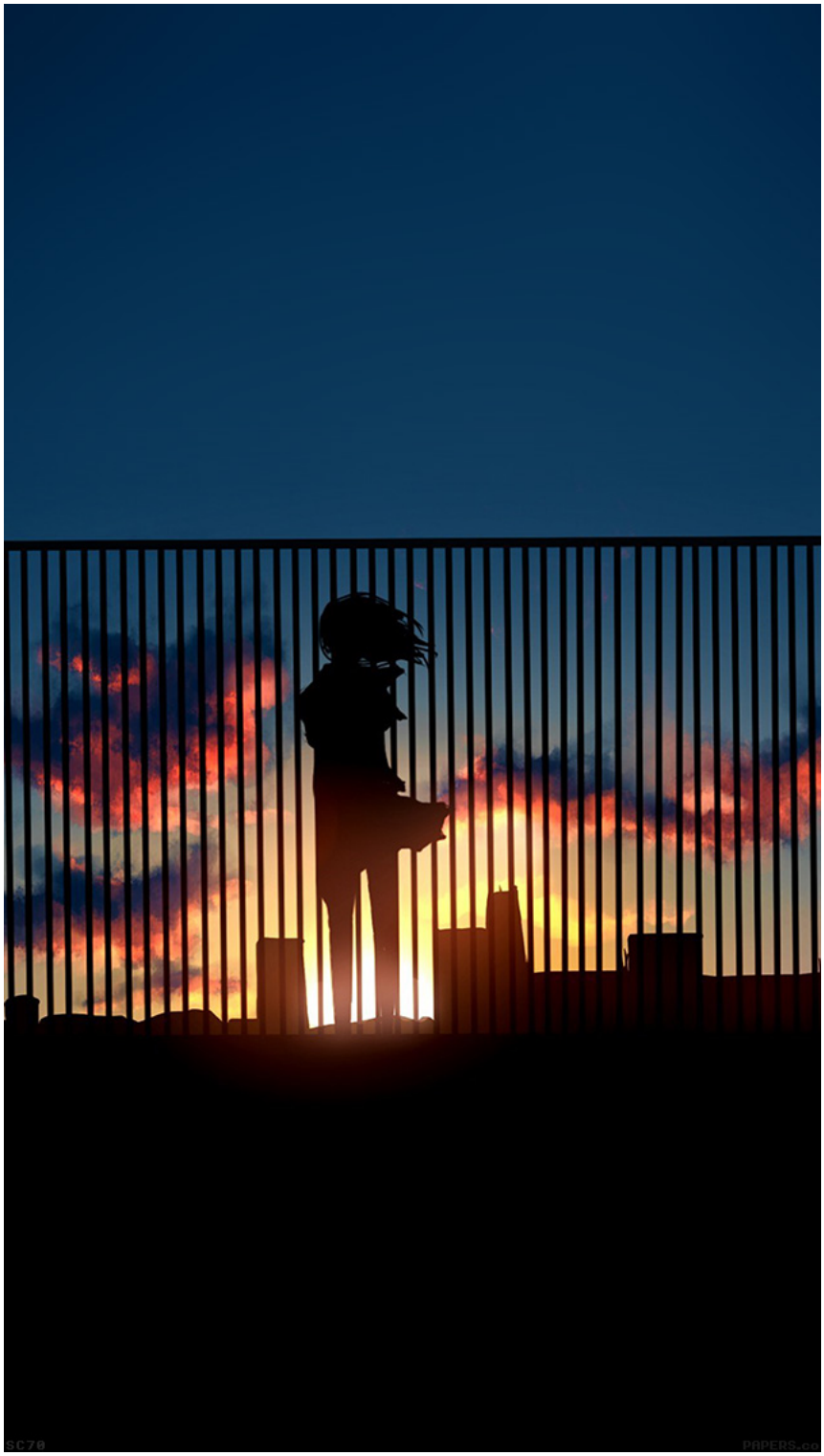

Capítulo 1

I

Cuerpo de tilo,

grabado de tarde,

caída cálida.

II

Nubes limpias y dulces,

resguardo en algodón,

hora stand-by.

III

Intervalos de espera,

la luz titilante,

monstruo urbano.